

行政院國軍退除役官兵輔導委員會
國軍退除役官兵安置基金

固定資產建設改良擴充明細表

中華民國100年度

單位：新台幣千元

項目	土 地	土 地 改 良 物	房 屋 及 建 築	機 械 及 設 備	交 通 及 運 輸 設 備	什 項 設 備	合 計	說 明
一般建築及設備計畫								
一次性項目	1,800	2,700	89,100	9,343	2,665	12,865	118,473	
龍崎工廠		1,100		450	55	100	1,705	
臺北勞務中心					350	75	425	
清境農場			22,000	200		2,180	24,380	
福壽山農場			53,000	3,420	900	1,300	58,620	
武陵農場		1,500	13,300	4,828		8,150	27,778	
彰化農場	1,800			270	900		2,970	詳各分預算
嘉義農場						20	20	
屏東農場		100		25			125	
花蓮農場				25	460	365	850	
臺東農場			800	125		675	1,600	
合計	1,800	2,700	89,100	9,343	2,665	12,865	118,473	

行政院國軍退除役官兵輔導委員會
國軍退除役官兵安置基金

固定資產建設改良擴充計畫預期進度明細表

中華民國100年度

單位：新台幣千元

項目	全部計畫										預算數									
	資金來源						目標 能量	進度起 訖年月	資金成 本率 (%)	現值報 酬率 (%)	收回年 限(年)	本年度		截至本年度 計數						
	投資 總額	自有資金				外借 資金						金額	占全部 計畫%	金額	占全部 計畫%					
		營運 資金	出售 不適 用資 產	國庫 撥款	其他															
一般建築及設備計畫																				
一次性項目	118,473	118,473					100.01-100.12					118,473	100.00	118,473	100.00					
龍崎工廠	1,705	1,705					100.01-100.12					1,705	100.00	1,705	100.00					
臺北勞務中心	425	425					100.01-100.12					425	100.00	425	100.00					
清境農場	24,380	24,380					100.01-100.12					24,380	100.00	24,380	100.00					
福壽山農場	58,620	58,620					100.01-100.12					58,620	100.00	58,620	100.00					
武陵農場	27,778	27,778					100.01-100.12					27,778	100.00	27,778	100.00					
彰化農場	2,970	2,970					100.01-100.12					2,970	100.00	2,970	100.00					
嘉義農場	20	20					100.01-100.12					20	100.00	20	100.00					
屏東農場	125	125					100.01-100.12					125	100.00	125	100.00					
花蓮農場	850	850					100.01-100.12					850	100.00	850	100.00					
臺東農場	1,600	1,600					100.01-100.12					1,600	100.00	1,600	100.00					
合計	118,473	118,473										118,473		118,473						

行政院國軍退除役官兵輔導委員會
國軍退除役官兵安置基金
資產折舊明細表

中華民國100年度

單位：新台幣千元

項 目	土 地 改 良 物	房 屋 及 房 建 築	機 械 及 設 備	交 通 及 運 輸 設 備	什 項 設 備	非 業 務 資 產	什 項 資 產	合 計
前年度決算資產原值	843,085	2,642,757	333,494	106,717	138,668	677,678	17,535	4,759,934
上年度預計新增資產原值	31,000	76,600	29,890	3,115	6,651			147,256
本年度預計新增資產原值	2,700	89,100	9,343	2,665	12,865			116,673
資產重估增值額								
本年度(12月底)止資產總額	876,785	2,808,457	372,727	112,497	158,184	677,678	17,535	5,023,863
本年度應提折舊額	38,223	68,093	13,576	8,508	7,784	12,620	1,237	150,041
勞務成本	27,633	21,745	5,513	4,343	5,487			64,721
銷貨成本	2,548	2,575	2,040	721	380			8,264
出租資產成本	53	22				95		170
其他業務成本	4,973	34,827	4,475	1,061	821			46,157
行銷及業務費用		300	66	23	10			399
管理及總務費用	539	6,509	1,482	2,360	1,086		545	12,521
其他業務費用		709						709
其他業務外費用	2,477	1,406				12,525	692	17,100

註：前年度決算資產原值中非業務資產含土地588,328千元，什項資產含土地6,684,060千元。

行政院國軍退除役官兵輔導委員會

國軍退除役官兵安置基金

資產折舊明細表

中華民國100年度

單位：新台幣千元

項 目	土 地 改 良 物	房 屋 及 建 築	機 械 及 設 備	交 通 及 運 輸 設 備	什 項 備 用 資	非 業 務 資 產	什 項 資 產	合 計
一般建築及設備計畫	38,223	68,093	13,576	8,508	7,784	12,620	1,237	150,041
森林保育處	2,300	18,033	1,886	400		710		23,329
龍崎工廠	870	1,015	660	24	82			2,651
臺北勞務中心	124	784	498	105	172			1,683
清境農場	6,458	13,925	2,421	1,562	4,294		151	28,811
福壽山農場	6,391	7,084	3,879	1,766	473			19,593
武陵農場	20,244	14,322	3,257	3,641	2,414		10	43,888
彰化農場	60	3,950	80	280	80			4,450
嘉義農場	99	3,961	97	8	1		194	4,360
屏東農場	499	2,161	348	288	40		347	3,683
花蓮農場		347	70	160	40		90	707
臺東農場	1,125	1,780	380	274	188		445	4,192
基金管理委員會	53	731				11,910		12,694

行政院國軍退除役官兵輔導委員會
國軍退除役官兵安置基金
資產變賣明細表
中華民國100年度

單位：新台幣千元

項 目	帳面價值			變賣收入			變賣餘絀		說明
	成本或重估價值	已提折舊額	淨 額	總收入	處 理 費	淨收入	賸 餘	短 絀	
高雄縣燕巢鄉安東段878地號1筆	1,388		1,388	1,776	18	1,758	370		前岡山工廠廠區外土地。
台北縣新莊市化成段167地號等2筆	6,445		6,445	32,029	320	31,709	25,264		前榮民印刷廠坐落新莊市頭前工業區內土地。
合 計	7,833		7,833	33,805	338	33,467	25,634		

本 頁 空 白

轉 投 資 事 業			投 資 金	
名 稱	年終實收 資本總額	發行股數	以前年度已投資	本年度 增減(一)投資
欣隆天然氣(股)公司	540,287	54,028,650	79,800	
欣湖天然氣(股)公司	805,056	80,505,572	92,472	
欣欣天然氣(股)公司	1,805,375	180,537,453	142,890	
欣泰石油氣(股)公司	1,056,020	105,602,049	96,480	
欣桃天然氣(股)公司	1,230,541	123,054,110	119,263	
欣中天然氣(股)公司	1,349,240	134,923,975	153,850	
欣林天然氣(股)公司	757,639	75,763,946	107,202	
欣彰天然氣(股)公司	2,151,685	215,168,485	184,921	
欣雲天然氣(股)公司	306,000	30,600,000	86,400	
欣嘉石油氣(股)公司	318,000	31,800,000	117,000	
欣南天然氣(股)公司	660,479	66,047,872	98,838	
欣營石油氣(股)公司	450,000	45,000,000	86,400	
欣高石油氣(股)公司	946,764	94,676,400	196,073	
欣雄天然氣(股)公司	783,285	78,328,485	98,233	
欣屏天然氣(股)公司	291,200	29,120,000	80,400	
欣欣客運(股)公司	424,526	42,452,607	89,093	
大南汽車(股)公司	216,300	21,630,000	49,273	
欣欣大眾(股)公司	730,433	73,043,283	326,640	
欣欣水泥(股)公司	930,331	93,033,084	228,217	
榮電(股)公司	467,553	46,755,260	152,117	
榮僑投資(股)公司	702,058	70,205,849	181,258	
榮友貿易(股)公司	30,000	3,000,000	5,550	
國華海洋(股)公司	258,300	25,830,000	128,318	
遠榮氣體(股)公司	335,100	33,510,000	119,472	
泛亞建設(股)公司	873,663	87,366,263	39,591	
歐欣環保(股)公司	250,000	25,000,000	100,000	100,000
榮民製藥(股)公司	320,000	32,000,000	32,000	
欣欣生技(股)公司	70,000	7,000,000	28,000	
南鎮天然氣(股)公司	217,363	21,736,307	18,020	
遠東氣體(股)公司	200,000	20,000,000	20,000	
配合各公司增資			150,000	
合 計	19,477,198	1,947,719,650	3,407,772	100,000

註：

1. 欣欣電子(股)公司辦理結束清算中，其投資成本8,813千元，持有股數881,280股，占發
2. 預估100年度收到持股超過20%轉投資公司現金股利300,000千元。
3. 配合榮民工程公司編列100年清理預算，資本額全數填補虧損，安置基金轉投資榮民工

官兵輔導委員會

兵安置基金

其餘紬明細表

國100年度

單位：新台幣千元

額	持 股 比 例		現金股利或採權益法認列之投資收益			
	年終預計 持有股數	占發行股 數%	本年度預算數		上年度 預算總額	前年度 決算總額
			每股(元)	總額		
79,800	22,692,033	42.00	持股比例超	20,633	18,870	18,835
92,472	26,524,805	32.95	過20%部分	41,291	33,992	43,672
142,890	46,556,714	25.79	，依權益法	68,379	62,506	68,607
96,480	25,999,235	24.62	認列投資收	57,206	50,904	56,890
119,263	50,999,800	41.45	益	66,818	93,349	60,410
153,850	54,045,264	40.06		122,946	87,968	119,907
107,202	32,101,373	42.37		41,040	45,576	38,632
184,921	73,339,149	34.08		31,865	35,195	28,827
86,400	8,812,813	28.80		8,863	7,241	7,350
117,000	12,402,000	39.00		7,899	7,728	6,945
98,838	18,229,801	27.60		2,700	6,983	2,992
86,400	12,959,999	28.80		13,271	11,416	12,315
196,073	20,132,341	21.26		20,521	20,369	17,954
98,233	18,455,267	23.56		5,026	7,238	5,964
80,400	9,297,600	31.93		3,532	2,391	3,147
89,093	20,832,869	49.07		8,264	9,100	15,428
49,273	5,532,949	25.58		2,332	1,386	1,937
326,640	31,522,996	43.16		9,578	8,253	9,491
228,217	26,293,207	28.26		813	6,124	-1,282
152,117	18,131,141	38.78		4,149	-45,603	4,373
181,258	26,540,641	37.80		8,901	-3,252	17,557
5,550	832,500	27.75		492	-110	28
128,318	12,831,790	49.68		3,473	-7,473	5,970
119,472	13,345,023	39.82		20,197	15,338	17,856
39,591	20,844,770	23.86		53,070	22,697	54,676
200,000	10,000,000	40.00		-3,083	-4,655	-4,066
32,000	3,200,000	10.00				
28,000	2,800,000	40.00				
18,020	1,802,000	8.29				360
20,000	2,000,000	10.00				9,400
150,000						
3,507,772	629,058,080			620,176	493,531	624,175

行股數24.48%。

程公司部份予以除帳。

行政院國軍退除役官兵輔導委員會

國軍退除役官兵安置基金

基金數額增減明細表

中華民國100年度

單位：新台幣千元

項	目	金	額	說	明
期初基金數額		14,107,493			
加：		189,280			
以前年度公積撥充		189,280		以前年度特別公積撥充基金。	
期末基金數額		14,296,773			

參 考 表

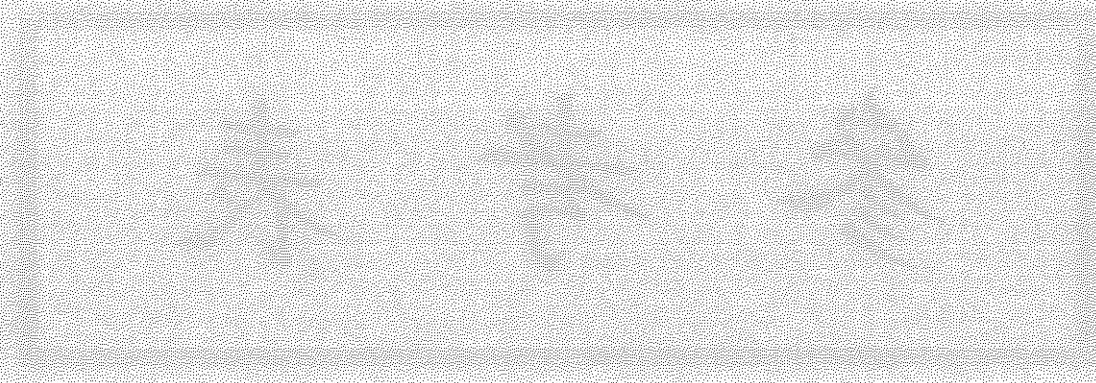

行政院國軍退除役官兵輔導委員會

國軍退除役官兵安置基金

預計平衡表

中華民國100年12月31日

單位：新台幣千元

98年12月31日 實 際 數	科 目	100年12月31日 預 計 數	99年12月31 日 預 計 數	比 較 增 減 (-)
38,019,501	資 產	39,140,802	38,482,386	658,416
6,971,686	流動資產	7,433,749	7,153,732	280,017
5,949,119	現金	6,459,513	6,107,420	352,093
	流動金融資產			
844,125	應收款項	795,206	867,282	-72,076
42,978	存貨	43,863	43,863	
115,951	預付款項	115,654	115,654	
19,513	短期貸墊款	19,513	19,513	
15,507,733	投資、長期應收款、貸墊款及準備金	16,222,406	15,801,264	421,142
8,056,658	長期投資	8,770,365	8,350,189	420,176
7,351,700	長期應收款	7,351,700	7,351,700	
	長期貸款			
	長期墊款			
99,375	準備金	100,341	99,375	966
4,091,805	固定資產	4,072,204	4,089,915	-17,711
2,058,288	土地	2,060,088	2,058,288	1,800
259,065	土地改良物	214,161	249,684	-35,523
1,602,686	房屋及建築	1,626,714	1,605,707	21,007
72,990	機械及設備	77,605	81,838	-4,233
20,731	交通及運輸設備	10,512	16,355	-5,843
23,856	什項設備	28,935	23,854	5,081
	租賃資產			
	租賃權益改良			
54,189	購建中固定資產	54,189	54,189	
36,514	遞耗資產	29,283	32,295	-3,012
27,399	農作物	17,451	22,415	-4,964
3,612	經濟動物	7,939	5,182	2,757
5,503	礦源	3,893	4,698	-805
2,794	無形資產	8,942	9,272	-330
2,794	無形資產	8,942	9,272	-330
1,371	遞延借項	1,371	1,371	
1,371	遞延費用	1,371	1,371	
11,407,598	其他資產	11,372,847	11,394,537	-21,690
4,628,225	非業務資產	4,595,883	4,616,336	-20,453
6,779,373	什項資產	6,776,964	6,778,201	-1,237
	待整理資產			
	內部往來			
38,019,501	合 計	39,140,802	38,482,386	658,416

行政院國軍退除役官兵輔導委員會
國軍退除役官兵安置基金
預計平衡表

中華民國100年12月31日

單位：新台幣千元

98年12月31日 實際數	科 目	100年12月31日 預計數	99年12月31日 預計數	比 較 增 減 (-)
14,978,541	負 債	14,960,359	14,996,682	-36,323
7,806,452	流動負債	7,786,079	7,823,868	-37,789
7,351,700	短期債務	7,351,700	7,351,700	
298,019	應付款項	298,072	291,861	6,211
156,733	預收款項	136,307	180,307	-44,000
	長期負債			
	長期債務			
7,044,693	其他負債	7,046,884	7,045,418	1,466
7,044,693	什項負債	7,046,884	7,045,418	1,466
	內部往來			
127,396	遞延貸項	127,396	127,396	
127,396	遞延收入	127,396	127,396	
23,040,960	淨 值	24,180,443	23,485,704	694,739
13,996,716	基金	14,296,773	14,107,493	189,280
13,996,716	基金	14,296,773	14,107,493	189,280
1,603,827	公積	1,303,770	1,493,050	-189,280
1,303,770	資本公積	1,303,770	1,303,770	
300,057	特別公積		189,280	-189,280
2,446,408	累積餘絀	3,585,891	2,891,152	694,739
2,997,451	累積賸餘	4,091,899	3,412,032	679,867
-551,043	累積短絀	-506,008	-520,880	14,872
4,994,009	淨值其他項目	4,994,009	4,994,009	
	金融商品未實現餘絀			
	累積換算調整數			
	未認列為退休金成本之淨損失			
4,994,009	未實現重估增值	4,994,009	4,994,009	
38,019,501	合 計	39,140,802	38,482,386	658,416

註：信託代理與保證資產(負債)100年度預算125,286千元，98年度決算149,027千元。

行政院國軍退除役官兵輔導委員會
國軍退除役官兵安置基金
5年來主要營運項目分析表

中華民國100年度

單位：新台幣千元

年度及項目	單位	數量	單位 成本	預算數	說明
本年度預算數				2,608,897	
一、榮民職業訓練及介紹	千元			103,287	
二、提供農業及工業產品	千元			140,615	
三、技術合作及勞務服務	千元			2,364,995	
上年度預算數				2,430,287	
一、榮民職業訓練及介紹	千元			100,257	
二、提供農業及工業產品	千元			113,865	
三、技術合作及勞務服務	千元			2,216,165	
前年度決算數				2,881,606	
一、榮民職業訓練及介紹	千元			88,543	
二、提供農業及工業產品	千元			124,886	
三、技術合作及勞務服務	千元			2,668,177	
97年度決算數				2,398,334	
一、榮民職業訓練及介紹	千元			68,981	
二、提供農業及工業產品	千元			119,400	
三、技術合作及勞務服務	千元			2,209,953	
96年度決算數				2,877,768	
一、榮民職業訓練及介紹	千元			77,312	
二、提供農業及工業產品	千元			107,962	
三、技術合作及勞務服務	千元			2,692,494	

行政院國軍退除役官兵輔導委員會

國軍退除役官兵安置基金

主要業務計畫明細表

中華民國100年度

單位：新台幣千元

年度及項目	單位	數量	單位成本 (元)	預算數	說明
甲、榮民職業訓練及介紹				103,287	
一、榮民職業訓練	人	18,495	4,149.50	76,745	詳基金管理委員會分預算其他業務費用說明。
二、榮民職業介紹	人	6,000	4,423.67	26,542	詳基金管理委員會分預算其他業務費用說明。
乙、提供農業及工業產品				140,615	
一、農林漁牧產品供銷				90,760	
(一)果品	公斤	323,180	156.80	50,674	清境農場彌猴桃35千元、福壽山農場蘋果梨桃等33,293千元、武陵農場蘋果梨桃等17,346千元。
(二)香米、黑糯米等	公斤	4,000	50.00	200	臺東農場200千元。
(三)茶葉	公斤	33,822	1,073.27	36,300	福壽山農場茶24,601千元、武陵農場茶11,699千元。
(四)絲棉被	公斤	250	1,740.00	435	臺東農場435千元。
(五)其他	元	12		3,151	武陵農場百貨零售3,124千元、臺東農場東河販賣部27千元。
二、工業產品供銷				49,855	
(一)工礦炸藥	公噸	610	66,549.18	40,595	龍崎工廠主要產品成本49,855千元。
(二)電雷管	發	150,000	46.10	6,915	
(三)非電雷管	發	35,000	67.00	2,345	
丙、技術合作及勞務服務				2,364,995	
一、工商服務類	元			2,055,529	森保處景觀工程12,992千元、龍崎工廠450千元、臺北勞務中心技術一、二及勞務隊2,042,087千元。
二、旅遊服務類	元			247,439	清境農場106,933千元、福壽山農場38,520千元、武陵農場95,768千元、臺東農場6,218千元。
三、技術合作類	元			62,027	森保處22,541千元、清境農場2,022千元、武陵農場17,719千元、彰化農場7,123千元、嘉義農場4,232千元、屏東農場3,445千元、花蓮農場651千元、臺東農場4,294千元。

行政院國軍退除役官兵輔導委員會

國軍退除役官兵安置基金

員工人數彙計表

中華民國100年度

單位：人

科目	上年度最高 可進用員額數	本 年 度 增 減 (-) 數	本 年 度 最 高 可 進 用 員 額 數	說 明
專任人員	117	-1	115	
職員	111	-1	110	
技工	6	-1	5	
兼任人員	9	6	15	
管理委員會委員	9		9	無給職
其他兼任人員		6	6	
合計	126	4	130	

行政院國軍退除役官兵輔導委員會
國軍退除役官兵安置基金
員工人數彙計表

中華民國100年度

單位：人

機關(基金)名稱	本年度最高可進用員額數										說明	
	專任人員						兼任人員					總計
	職員	技工	工友	駕駛	聘用	合計	管委會 委員 員	理員 委員	其他 兼任 人員	合計		
龍崎工廠	4					4			2	2	6	
臺北勞務中心	21					21					21	
清境農場	11					11					11	
福壽山農場	14					14					14	
武陵農場	13					13					13	
彰化農場	11	3				14					14	
嘉義農場	3					3					3	
屏東農場	12					12					12	無給職
花蓮農場	5	1				6			2	2	8	
臺東農場	14	1				15			1	1	16	
基金管理委員會	2					2	9	1		10	12	
合計	110	5				115	9	6	15	130		

註：

1. 基金管理委員會所列職員員額係各結束營業單位留用清理人員，依規定寄列於基金管理委員會項下，俟機關完成資產清理奉准裁撤後，清理人員即資遣；本年度奉核定最高可進用員額為榮民化工廠2員。
2. 表列兼職人員係基金管理委員會委員，為無給職。

本 頁 空 白

行政院國軍退除役

國軍退除役

用人費

中華民國

科 目	正式員 額薪資	聘僱 人員 薪資	超時工 作報酬	津貼	獎金				退休及
					年終 獎金	考績 獎金	績效 獎金	其他	退休金
業務總支出部分									
勞務成本	7,627		482		952	653			594
正式人員	7,627		482		952	653			594
職員	7,627		482		952	653			594
聘僱人員									
銷貨成本	2,605		231	319	307	374	345		1,001
正式人員	2,605		231	319	307	374	345		1,001
職員	2,605		231	319	307	374	345		1,001
聘僱人員									
其他業務成本									
正式人員									
職員									
聘僱人員									
行銷及業務費用	1,200		55	30	150	203			95
正式人員	1,200		55	30	150	203			95
職員	1,200		55	30	150	203			95
聘僱人員									
管理及總務費用	69,001		4,889	1,987	8,914	7,018	9,647		8,103
正式人員	69,001		4,889	1,987	8,914	7,018	9,647		8,103
職員	67,111		4,673	1,987	8,642	6,730	9,323		7,902
工員	1,890		216		272	288	324		201
聘僱人員									
其他業務費用									
正式人員									
職員									
聘僱人員									
其他業務外費用	1,228		54		150	51			145,226
正式人員	1,228		54		150	51			145,226
職員	1,228		54		150	51			145,226
聘僱人員									
合 計	81,661		5,711	2,336	10,473	8,299	9,992		155,019

官兵輔導委員會

官兵安置基金

用彙計表

國100年度

單位：新台幣千元

卹償金	資遣費	福利費					提繳費	合計	兼任人員費用	總計
		分擔保險費	傷病醫藥費	提撥福利金	體育活動費	其他				
		879				217		11,404		11,404
		879				217		11,404		11,404
		879				217		11,404		11,404
		224	9		11	254		5,680		5,680
		224	9		11	254		5,680		5,680
		224	9		11	254		5,680		5,680
		85				40		1,858		1,858
		85				40		1,858		1,858
		85				40		1,858		1,858
		5,346	100	90	291	2,997	2	118,385	222	118,607
		5,346	100	90	291	2,997	2	118,385	222	118,607
		5,091	100	90	272	2,819		114,740	222	114,962
		255			19	178	2	3,645		3,645
170		88				61		147,028	58	147,086
170		88				61		147,028	58	147,086
170		88				61		147,028	58	147,086
170		6,622	109	90	302	3,569	2	284,355	280	284,635

行政院國軍退除役

國軍退除役

用人費

中華民國

科 目	正式員 額薪資	聘僱人 員薪資	超時工 作報酬	津貼	獎金				退休及
					年終 獎金	考績 獎金	績效 獎金	其他	退休金
龍崎工廠	3,925		541	99	491	654			11,460
臺北勞務中心	15,177		859		1,896	1,283			12,594
清境農場	9,790		755	839	1,253	1,090	2,631		6,364
福壽山農場	9,723		639	1,148	1,431	1,041	985		5,726
武陵農場	11,304		681		1,413	508	2,031		6,648
彰化農場	8,100		570	78	1,000	1,250	1,350		1,500
嘉義農場	1,650		123	172	206	305			941
屏東農場	5,610		372		701	519			3,783
花蓮農場	4,272		330		532	588	800		2,550
臺東農場	10,882		787		1,400	1,010	2,195		1,379
基金管理委員會	1,228		54		150	51			102,074
合 計	81,661		5,711	2,336	10,473	8,299	9,992		155,019

官兵輔導委員會

官兵安置基金

用彙計表

國100年度

單位：新台幣千元

卹償金	資遣費	福利費					提繳費	合計	兼任人員費用	總計
		分擔保險費	傷病醫藥費	提撥福利金	體育活動費	其他				
170		328		90		176		17,934	60	17,994
		1,504				717		34,030		34,030
		632			42	326		23,722		23,722
		704	36		45	592		22,070		22,070
		749	41		49	298		23,722		23,722
		750			46	604		15,248		15,248
		140	7		12	45		3,601	66	3,667
		435	25		27	312		11,784		11,784
		392			23	249		9,736	66	9,802
		900			58	189	2	18,802	30	18,832
		88				61		103,706	58	103,764
170		6,622	109	90	302	3,569	2	284,355	280	284,635

前 決	年 算 數	上 年 預 算 數	年 度 算 數	科 目	本 年		
					合 計	勞 務 成 本	銷 貨 成 本
	258,630		285,068	用人費用	284,635	11,404	5,680
	66,857		79,484	正式員額薪資	81,661	7,627	2,605
	228		192	聘僱及兼職人員薪資	280		
	4,558		5,616	超時工作報酬	5,711	482	231
	1,845		2,727	津貼	2,336		319
	24,998		26,572	獎金	28,764	1,605	1,026
	149,426		158,961	退休及卹償金	155,189	594	1,001
	444			資遣費			
	10,273		11,514	福利費	10,692	1,096	498
	1		2	提繳費	2		
	553,163		627,236	服務費用	489,997	247,342	49,974
	19,616		19,432	水電費	19,562	11,646	3,574
	5,205		7,007	郵電費	6,178	1,845	858
	10,136		9,579	旅運費	10,801	1,744	1,074
	19,115		23,155	印刷裝訂與廣告費	24,101	2,298	37
	11,137		13,929	修理保養及保固費	15,220	5,612	1,296
	4,309		3,751	保險費	4,561	2,761	122
	440,731		406,160	一般服務費	368,608	215,776	42,918
	38,850		140,228	專業服務費	37,035	3,707	95
	4,064		3,995	公共關係費	3,931	1,953	
	2,274,663		1,869,372	材料及用品費	2,057,010	1,970,462	71,526
	2,210,049		1,829,142	使用材料費	1,998,494	1,953,230	37,527
	22,394		17,203	用品消耗	16,672	8,687	968
	42,220		23,027	商品及醫療用品	41,844	8,545	33,031
	65,922		208,652	租金與利息	65,023	2,842	10
	21		20	地租及水租	20		
	1,275		1,255	房租	1,327	552	
	716		1,010	機器租金	1,324	955	
	1,210		1,473	交通及運輸設備租金	1,593	1,200	
	671		464	什項設備租金	459	135	10
	62,029		204,430	利息	60,300		

官兵輔導委員會

兵安置基金

彙計表

100年度

單位：新台幣千元

度		預			算			數
出租資 產成本	投融 業 務 成 本	其他業 務 成 本	行銷及業 務 費 用	管 理 及 總 務 費 用	研 究 發 展 及 訓 練 費 用	其 他 業 務 費 用	財 務 費 用	其 他 業 務 外 費 用
			1,858	118,607				147,086
			1,200	69,001				1,228
				222				58
			55	4,889				54
			30	1,987				
			353	25,579				201
			95	8,103				145,396
			125	8,824				149
				2				
		9,671	6,211	52,030	78	116,455		8,236
		59	204	4,064				15
		167	565	2,597		80		66
		176	1,365	5,546		420		476
		194	1,637	1,707	13	18,215		
		580	115	7,267		200		150
		224	160	1,289				5
		4,770	1,590	26,012		74,095		3,447
		3,501		2,145	65	23,445		4,077
			575	1,403				
		1,691	796	10,078	115	2,342		
		1,416	194	5,059		1,068		
		270	587	4,771	115	1,274		
		5	15	248				
			20	983	100	768	60,300	
			20					
					75	700		
				369				
				300	25	68		
				314				
							60,300	

行政院國軍退除役

國軍退除役官

各項費用

中華民國

前 年 度 決 算 數	上 年 度 預 算 數	科 目	本 年		
			合 計	勞 務 成 本	銷 貨 成 本
156,168	168,642	折舊折耗及攤銷	158,383	67,080	13,103
42,979	40,381	土地改良物折舊	38,223	27,633	2,548
63,225	73,368	房屋折舊	68,093	21,745	2,575
12,896	21,042	機械及設備折舊	13,576	5,513	2,040
6,751	7,491	交通及運輸設備折舊	8,508	4,343	721
8,159	6,864	什項設備折舊	7,784	5,487	380
12,525	11,812	非業務資產折舊	12,620		
1,256	832	代管資產折舊	1,237		
7,192	6,220	折耗	8,012	2,243	4,836
1,185	632	攤銷	330	116	3
11,379	10,842	稅捐與規費(強制費)	16,171	3,057	292
2,952	3,297	土地稅	7,488	2	2
	23	契稅			
1,681	289	房屋稅	1,141		
2,938	4,056	消費與行為稅	4,157	1,637	264
2		特別稅課			
3,806	3,177	規費	3,385	1,418	26
6,220	8,106	會費捐助補助分攤救助(濟)與交流活動費	11,614	781	30
103	626	會費	674	468	30
6,106	7,480	捐助補助與獎助	7,475	313	
		分擔			
3		補貼(償)獎勵慰問與救助(濟)	3,030		
8		競賽及交流活動費	435		
32,529	61,221	短絀、賠償與保險給付	3,336		
32,529	61,221	各項短絀	3,336		
		賠償給付			
118,304	570	其他	620		
118,304	570	其他費用	620		
3,476,978	3,239,709	小計	3,086,789	2,302,968	140,615
6,419		加：期初在製品/在植農作物/在養畜殖品存貨			
-15,095		減：期末在製品/在植農作物/在養畜殖品存貨			
10,505		加：期初製成品/農產品/畜殖品存貨			
-5,508		減：期末製成品/農產品/畜殖品存貨			
39		加：其他			
-52		減：其他			
3,473,286	3,239,709	合計	3,086,789	2,302,968	140,615

官兵輔導委員會

兵安置基金

彙計表

100年度

單位：新台幣千元

出租資產成本	預算								
	度	投融資業務成本	其他業務成本	行銷及業務費用	管理及總務費用	研究發展及訓練費用	其他業務費用	財務費用	其他業務外費用
170		47,090	400	12,731			709		17,100
53		4,973		539					2,477
22		34,827	300	6,509			709		1,406
		4,475	66	1,482					
		1,061	23	2,360					
		821	10	1,086					
95				545					12,525
		933							692
			1	210					
447		3,575	156	3,396			5,144		104
385		535	1	1,930			4,633		
		890					211		40
		1,786	55	415					
62		364	100	1,051			300		64
			30	1,123			9,650		
				176					
				512			6,650		
			30				3,000		
				435					
	3,083		253						
	3,083		253						
				280					340
				280					340
617	3,083	62,027	9,724	199,228	293	135,068	60,300	172,866	
617	3,083	62,027	9,724	199,228	293	135,068	60,300	172,866	

行政院國軍退除役官兵輔導委員會

國軍退除役官兵安置基金

增購及汰舊換新管理用公務車輛明細表

中華民國100年度

單位：新臺幣千元

項目	單位	增購部分		汰舊換新部分		合計		說明
		數量	金額	數量	金額	數量	金額	
5人座公務轎車	輛			1	900	1	900	彰化農場汰換5人座小客車乙輛，以利農場營運。奉行政院99年4月2日院臺財字第0990017521號函准予辦理，預計於本年度8月份購置。
合計				1	900	1	900	

行政院國軍退除役官兵輔導委員會

國軍退除役官兵安置基金

補辦預算明細表

中華民國100年度

單位：新台幣千元

項 目	金額	辦理 年度	說 明
資產之變賣	5,573		
土地	5,573		
有償撥用土地	5,573	99	由財政部國有財產局代售臺北市內湖區文德段三小段336、336-12、336-13地號等3筆土地，奉行政院99年2月9日院授輔肆字第0990000500號函同意先行辦理。

本 頁 空 白