

用藥安全講座

如何正確使用藥品

保健組 藥師 劉冠伶

108.05.30

數值推斷

血壓：121 / 72 mmHg

身體質量指數(BMI)：_____

◎計算方式：體重(公斤) / 身
眼睛

右眼裸眼視力：_____

血壓類別 收縮壓(mmHg)----舒張壓(mmHg)

理想血壓 120-----80

正常血壓 130-----85

正常高值 130~139-----85~89

輕度高血壓(1級) 140~159-----90~99

亞組(臨界高血壓) 140~149-----90~94

血糖：96

總膽固醇：149

三酸甘油脂：67

高密度脂蛋白膽固醇：52

低密度脂蛋白膽固醇計算：84

◎計算方式：總膽固醇 - 高密度脂蛋白膽固醇 - (三酸甘)

AST(GOT)：23

ALT(GPT)：17

老人用藥時.....

- 1. 只知道吃藥卻沒遵守正確服藥方式

例如:N. T. G舌下含錠

- 2. 自行增減胰島素劑量

會擾亂體內血糖的穩定性

老人用藥時.....

3. 吃了安眠藥又趴趴走

記憶退化，忘記已經吃而繼續行走，易腿軟而跌倒

4. 服用來路不明的偏方

藥在肝、腎代謝變慢，藥物蓄積體內，副作用或毒性增大

固胃錠



收斂胃黏膜、發炎性胃痛
中和胃酸
胃出血止血作用

- 咬碎飯前飯後都可以

能達壓

- 血壓

高於180mmHg



- **需要時** 先咬破、剪破一個洞
放於 舌頭下方
- 避光保存 - 顏色變淡、勿用

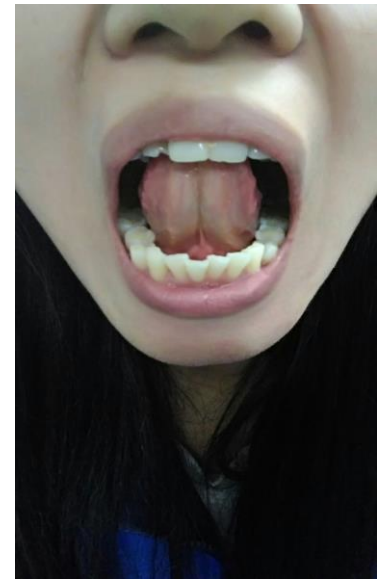

恆脈循



不可剝半原因

- 持續性藥效錠，整顆吞服，不能咀嚼、剝半或咬碎。
- 外殼會與糞便一同排出



喜洛



抗組織胺 知多少

- 緩釋微粒膠囊
- 一天2次(12小時長效型)
- 抗組織胺(感冒藥及鼻過敏)，影響排尿順暢度
- 止瀉劑服用後會使膀胱平滑肌放鬆
- 中年男性攝護腺須注意

N.T.G舌下含錠



- 坐或躺
- 倒出時，以瓶蓋接取
- 置於舌下、口腔頰

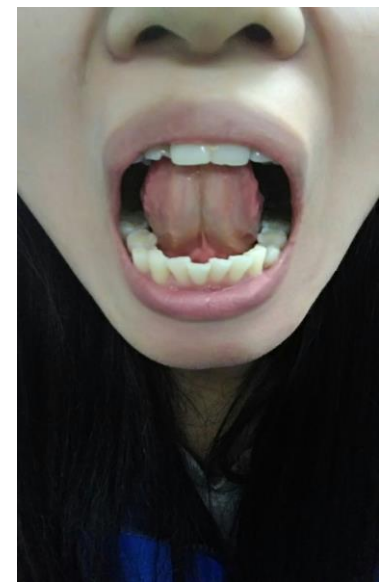
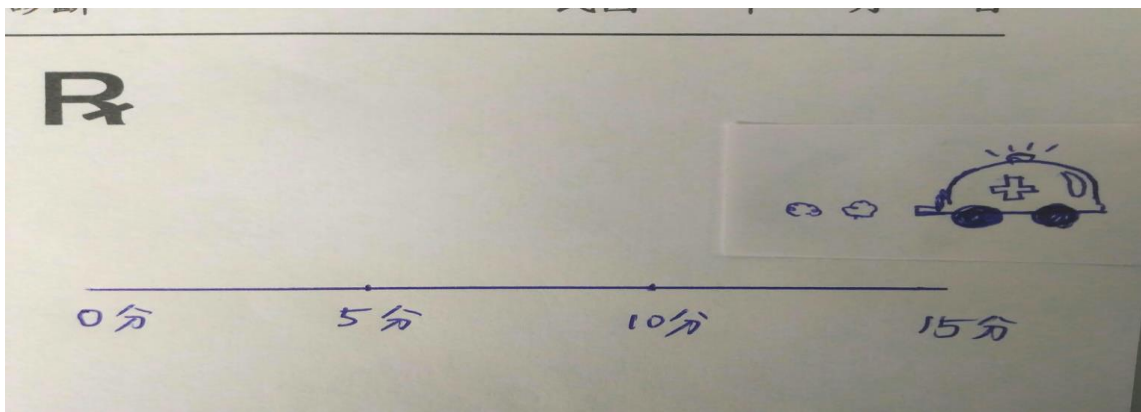

支氣管擴張吸入劑

吐 → 吸 → 吐

(每個動作5秒)



腸溶微粒膠囊

- 胃潰瘍、胃出血
- 不可搭配胃藥
- 隨餐服藥



有獎徵答

- 1. 腸溶微粒劑型 藥效吸收釋放在哪？
- 2. 承上題，胃潰瘍出血可以搭配胃藥嗎？
- 3. 過敏藥物會困擾中年男性甚麼症狀？
- 4. 胸悶、痛時，服用**N.T.G**舌(頰)下含錠**3**顆後，幾分鐘內無效，須立刻送醫？



看病找醫師 用藥問藥師

保健組藥師~~~竭誠為各位解答

感謝聆聽