

國軍退除役官兵輔導委員會彰化農場 函

機關地址：新竹縣新豐鄉青埔村80號
聯絡人：徐綾杉
聯絡電話：08-7625956
傳真：08-7620742
電子信箱：vita700120@gmail.com

受文者：國軍退除役官兵輔導委員會就學就業處

發文日期：中華民國115年6月5日

發文字號：彰農產字第1154000298號

速別：普通件

密等及解密條件或保密期限：

附件：如文(附件一 A51000000AU010006_A51007100G115400029801-1.pdf)

主旨：有關國軍退除役官兵輔導委員會彰化農場「欣欣向農」
第7期計畫招生簡章，惠請協助公告並鼓勵榮民榮眷踴躍
報名，請查照。

說明：

一、為了輔導並提供有意從農之退除役官兵於屏東地區實務
學習機會，本場辦理旨揭計畫以提供實地農事場域並聘
專業師資授課教學。

二、相關訊息如下：

(一)公告時間：115年6月18日（公告即日起受理報名）。

(二)報名期：公告日起日至115年08月31日止。

(三)辦理地點：彰化農場屏東分場（屏東縣長治鄉信義路
145號）

(四)聯絡窗口：徐副技師、屏東分場08-7625956 分機14，
如有任何問題，歡迎來電洽詢。

三、惠請協助將彰化農場官網（<https://chvf.gov.tw/>）招生資
訊連結公告於貴單位官網、FB、Line群組等資訊媒體，
提供有意願之榮民榮眷下載招生簡章。

正本：農業部高雄區農業改良場、屏東縣政府、屏東縣農會、屏東縣長治鄉公所、長
治鄉農會、屏東縣內埔鄉公所、內埔地區農會、國軍退除役官兵輔導委員會服
務照顧處、就學就業處、退除役官兵職業訓練中心、屏東榮譽國民之家、屏東



縣榮民服務處、高雄榮譽國民之家、高雄市榮民服務處、臺南市榮民服務處、
高雄榮民總醫院、屏東榮民總醫院、國軍退除役官兵輔導委員會武陵農場、國
軍退除役官兵輔導委員會福壽山農場、國軍退除役官兵輔導委員會清境農場、
國軍退除役官兵輔導委員會臺東農場

副本：國軍退除役官兵輔導委員會、屏東分場

115/06/05
14:13:19



訂

線



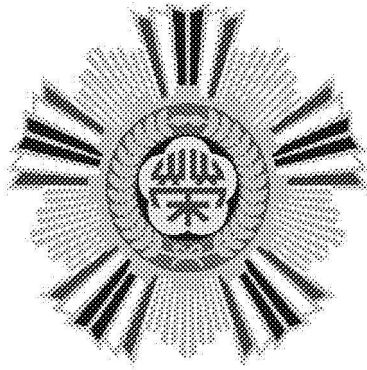

國軍退除役官兵輔導委員會彰化農場
欣欣向農計畫 招生簡章



中華民國 115 年 6 月

壹、計畫目的

以活化彰化農場土地為目的，召集有從農意願之退除役官兵，提供實地農事操作之場域，增進渠等未來從農意願或委營彰化農場土地之機會。

貳、實施內容

一、計畫期程

(一)報名期：公告日起受理報名，截止日期 115 年 08 月 31 日止以郵戳為憑。

(二)錄取人員報到日期：115 年 09 月 14 日至 115 年 09 月 21 日。

(三)農作期：自 115 年 10 月 15 日至 116 年 05 月 14 日，全期 7 個月至少農作 240 小時，期滿後須於 1 個月內將場地整理完畢辦理點交。

二、土地位置：地址為屏東縣長治鄉信義路 145 號。

屏東分場內土地：提供 10 單位田區約 600 m²辦理農作。



三、農作面積

(一)每人基本可提供 1 個田區單位，若報名人數未額滿，開放當期召訓人員申請閒置田區。

(二)田區分配方式為主辦單位抽籤決定。

四、農業經營項目

召訓人員可自行決定耕作方式及耕種短期作物種類(不可栽種果樹等長期作物)，不限單一作物，以友善環境方式耕作，訓員需於結訓時提供自產

農產品，以配合本場辦理結訓活動。

五、農場服務項目

(一)提供農作機具

1. 農場提供簡易農作器材(鋤頭、鏟刀、移植鏟、棉手套...)及個人裝備雨鞋一雙、斗笠一頂等(註：因每種作物需用資材不一，訓員需自備須用肥料及資材)。
2. 農機動力機器割草機，以申請借用為原則。
3. 除個人裝備外，農場提供裝備機具，結訓後須繳回供下期人員使用。

(二)專業師資指導：農場辦理 60 小時技術輔導課程(含業界參訪活動)，全期上課時數需滿百分之八十(即 48 小時以上)。

(三)農作證明：結訓後核發實務從農時數證明，此證明僅供訓員在輔導會彰化農場從事實際農作之經歷憑證。

(四)本計畫農業專業訓練之技術輔導課程，申請核備農業專業訓練時數，俾利結業訓員取得申請承租國產署國有耕地之審查資格。

(五)媒合相關農企業及本場待委營土地：訓員若有意持續從事農作，結訓後農場會協助媒合當地優良產銷班、農場，本場擬與農企業簽訂合作意向書，並積極媒合本場待委營土地，俾使訓員從農機會，開創未來。

參、計費相關

一、土地利用：

錄取本計畫之訓員須與本場簽定欣欣向農試辦計畫契約及訓員公約，並繳交保證金：

參與本計畫須繳交保證金 3,000 元，需於通知錄取次日起 5

日內(不含例假日)繳交並簽約。契約期間屆滿後，經確認

無誤且無應扣款事由後，無息退還保證金。

二、訓員使用「工具儲藏室」、「休息室」及「會議室」酌收清潔管理費及水電費 500 元(每人/每月)，使用時間 08:00~17:00。土地利用費：屏東分場內土地為 10 單位田區，每單位田區(約 600 平方公尺)7 個月農作期土地利用費為 600 元，並於契約生效日次日 5 日內(不含例假日)全額給付不退還。

肆、注意事項

一、簽到及農作

(一)每次出席須簽到及簽退登記時數，每週至少簽到 1 次。

(二)每月至少農作 25 小時，全期 7 個月須農作滿 240 小時。

二、排定專家輔導訪視時段，無正當理由不可缺席。

三、若有於下班時段（夜間及假日）出勤之需求，凡於假日上工者，應於3日前辦理預先登記。出勤時務必落實簽到退機制，並應善盡場區安全維護及出入門禁管理之責。

四、退訓

(一)全期約28週，若累計5週未到，即予退訓並沒收保證金。

(二)違反場區規範或契約規範情節重大，且屢勸不聽者，收到違規通知勸導單累計3次，即予退訓並沒收保證金。

五、本計畫不供餐，請訓員自理用餐。

伍、招募員額

一、每期招募10名(備取2名)。

二、遴選標準：

(一)第一步驟：年齡限18歲以上，身分確認是否為第一或二類退除役官兵或退除役官兵其眷屬，前者為優先，眷屬順序則以配偶、子女及遺眷依序錄取。

第二步驟：確認是否為「農民健康保險條例」被保險者。

第三步驟：查明近三年是否曾參與輔導會職訓中心或榮服處所辦之農訓課程者優先，參與會外機構農訓課程者次之，未參與過農訓相關課程者再次之。

(二)具有相同順位者，以報名先後順序錄取。

(三)本會辦理技職訓練，三期內僅能選擇一期參訓，不能重複參訓。

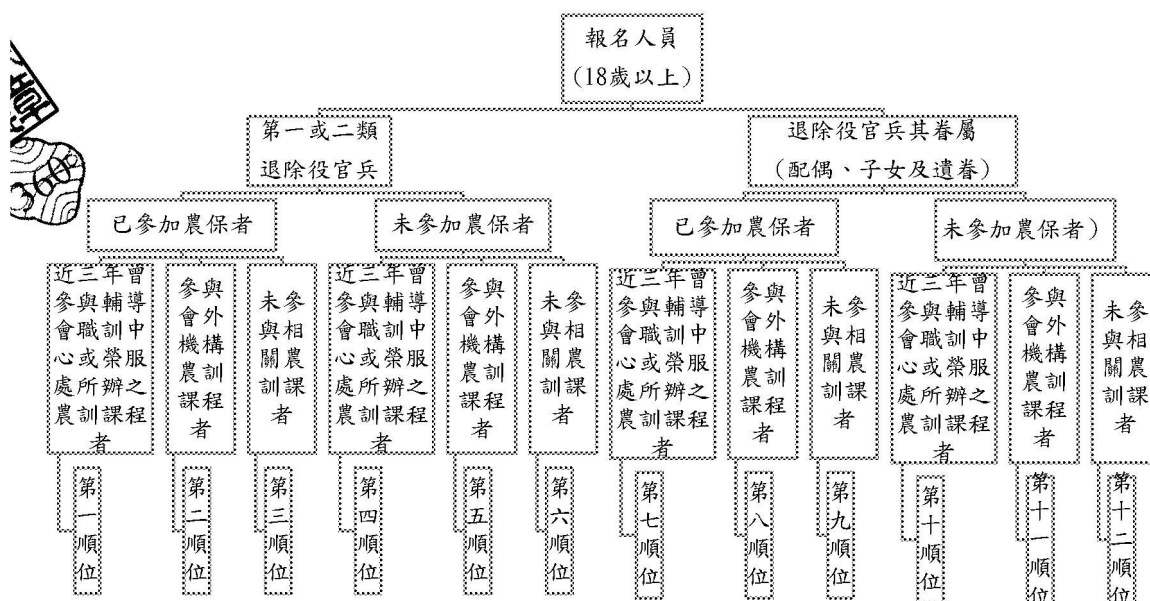

三、公告作業：

- (一)承辦單位於遴選後，正取及備取名單公告於彰化農場官方網站(changhuafarm.com.tw)，並以電話及書面通知。
- (二)正取人員須於公告後，於承辦單位通知之期限內與本場簽訂契約書及繳交保證金；未於期限內簽訂者視同放棄，其名額依備取名單序位遞補。

陸、報名方式

公告期：115年06月18日至115年08月16日止。

報名期間：115年08月17日至115年08月31日止。(公告即日起受理報名，截止日期115年08月31日止以郵戳為憑。)

一、

- (一)承辦單位：國軍退除役官兵輔導委員會彰化農場屏東分場
- (二)受理方式：應填具申請報名表，親送或郵寄至屏東分場或以電子郵件傳送(電子信箱:vita700120@gmail.com)。

二、諮詢電話：屏東分場 08-7625956 分機 14 徐副技師

三、傳真電話：08-7620742

四、郵寄地址：屏東縣長治鄉信義路145號(收件人：欣欣向農，承辦人：徐副技師)



柒、其他事項

主辦單位將替訓員保險，請配合提供相關資料；主辦單位保留計畫規劃內容更動、調整之權利。



國軍退除役官兵輔導委員會彰化農場

欣欣向農計畫報名表

- 報名期：115年08月17日至114年08月31日止（於公告日起開放報名，截止日期115年08月31日止以郵戳為憑。）

※各欄位務必正楷清楚填寫或勾選，資料不清致影響權益者須自行負責

編號	(由主辦填寫)	田區抽籤結果	(由主辦填寫)
申請人姓名			相片粘貼處

性別	<input type="checkbox"/> 男 <input type="checkbox"/> 女		
身分證字號			
身分別	<input type="checkbox"/> 第一類退役官兵 <input type="checkbox"/> 第二類退役官兵 <input type="checkbox"/> 榮民眷屬(配偶、子女及遺眷) <input type="checkbox"/> 其他_____		
出生日期	民國	年	月 日
曾參加相關農訓課程 務請提出證明者	<input type="checkbox"/> 有，班隊名稱_____ (請附證明文件) <input type="checkbox"/> 無		
連絡電話	(日)	(夜)	(手機)
通訊地址	□□□		
戶籍地址	□□□		
電子信箱			
預計栽種之短期作物(不可栽種果樹等長期作物)			
是否可配合居家視訊上課(疫情三級警戒備用)		<input type="checkbox"/> 是 <input type="checkbox"/> 否	
緊急聯絡人姓名		緊急聯絡人關係	
緊急聯絡人電話	(日)	(夜)	(手機)
緊急聯絡人地址	□□□		

<p>身份證影本粘貼處(正面)</p>	<p>身份證影本粘貼處(背面)</p>	
 <p>榮民證影本粘貼處(正面)</p>	<p>榮民證影本粘貼處(背面)</p>	
<p>本報名資料僅供輔導會所屬機關運用，以從事職業訓練及就業服務。</p>	<p>申請人確認簽名</p>	
	<p>收件時間</p>	<p>(由主辦填寫)</p>

備註：

1. 諮詢電話：08-7625956 分機 14 徐副技師
2. 傳真電話：08-7620742
3. 郵寄地址：屏東縣長治鄉信義路 145 號(收件人：承辦人 徐副技師)
4. 電子信箱: vita700120@gmail.com (電子郵件傳送者請於正式錄取後補繳報名)